



setec  
bâtiment

# AMO PANTHEON

Maintenance des installations Electriques  
Etat des lieux des équipements HT/BT



## Tâches

86 - TGBT

### Panthéon\_Assas

Libellé de l'équipement :	<input type="text" value="TGBT"/>			
Batiment :	<input type="text" value="Centre Charcot"/>			
Local :	<input type="text" value="Local TGBT"/>			
Niveau :	<input type="text" value="RDC"/>			
Lot Technique :	<input type="text" value="Courants Forts"/>			
Domaine Technique :	<input type="text" value="Distribution"/>			
Type d'équipement :	<input type="text" value="Tableau Général Basse Tension"/>			
Quantité :	<input type="text" value="1"/>			
Année d'installation :	<input type="text" value="2018"/>			
Marque et Modèle :	<input type="text" value="Sans objet"/>			
Caractéristiques technique :	<i>Non renseigné</i>			
Note de Conformité :	<input type="radio"/> 0	<input type="radio"/> 1	<input type="radio"/> 2	<input checked="" type="radio"/> 3
Note de Vétusté :	<input type="radio"/> 0	<input type="radio"/> 1	<input type="radio"/> 2	<input checked="" type="radio"/> 3
Note de Maintenabilité :	<input type="radio"/> 0	<input type="radio"/> 1	<input type="radio"/> 2	<input checked="" type="radio"/> 3
Note d'Efficacité :	<input type="radio"/> 0	<input type="radio"/> 1	<input type="radio"/> 2	<input checked="" type="radio"/> 3
Note d'Accessibilité :	<input type="radio"/> 0	<input type="radio"/> 1	<input type="radio"/> 2	<input checked="" type="radio"/> 3

Photo de l'équipement :



Photo de l'équipement :

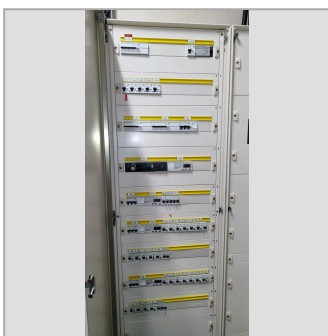

Position :

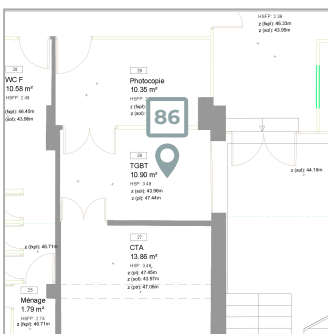

53023\_Architecture\_DAO\_V1.0-Site Charcot - 100°.pdf

## 87 - Disjoncteur Général

### Panthéon\_Assas

Libellé de l'équipement :	<input type="text" value="Disjoncteur Général"/>			
Batiment :	<input type="text" value="Centre Charcot"/>			
Local :	<input type="text" value="Local TGBT"/>			
Niveau :	<input type="text" value="RDC"/>			
Lot Technique :	<input type="text" value="Courants Forts"/>			
Domaine Technique :	<input type="text" value="Distribution"/>			
Type d'équipement :	<input type="text" value="Disjoncteur"/>			
Quantité :	<input type="text" value="1"/>			
Année d'installation :	<input type="text" value="2018"/>			
Marque et Modèle :	<input type="text" value="Merlin Gerin - Compact NS400N"/>			
Caractéristiques technique :	<i>Non renseigné</i>			
Note de Conformité :	<input type="radio"/> 0	<input type="radio"/> 1	<input type="radio"/> 2	<input checked="" type="radio"/> 3
Note de Vétusté :	<input type="radio"/> 0	<input type="radio"/> 1	<input type="radio"/> 2	<input checked="" type="radio"/> 3
Note de Maintenabilité :	<input type="radio"/> 0	<input type="radio"/> 1	<input type="radio"/> 2	<input checked="" type="radio"/> 3
Note d'Efficacité :	<input type="radio"/> 0	<input type="radio"/> 1	<input type="radio"/> 2	<input checked="" type="radio"/> 3
Note d'Accessibilité :	<input type="radio"/> 0	<input type="radio"/> 1	<input type="radio"/> 2	<input checked="" type="radio"/> 3

Photo de l'équipement :



Photo de l'équipement :



Position :

## 88 - TD Salle Serveur

### Panthéon\_Assas

Libellé de l'équipement :	TD Salle Serveur			
Batiment :	Centre Charcot			
Local :	Local Photocopie			
Niveau :	RDC			
Lot Technique :	Courants Forts			
Domaine Technique :	Distribution			
Type d'équipement :	Tableau Divisionnaire			
Quantité :	1			
Année d'installation :	2018			
Marque et Modèle :	Sans objet			
Caractéristiques technique :	Non renseigné			
Note de Conformité :	<input type="radio"/> 0	<input type="radio"/> 1	<input type="radio"/> 2	<input checked="" type="radio"/> 3
Note de Vétusté :	<input type="radio"/> 0	<input type="radio"/> 1	<input type="radio"/> 2	<input checked="" type="radio"/> 3
Note de Maintenabilité :	<input type="radio"/> 0	<input type="radio"/> 1	<input type="radio"/> 2	<input checked="" type="radio"/> 3
Note d'Efficacité :	<input type="radio"/> 0	<input type="radio"/> 1	<input type="radio"/> 2	<input checked="" type="radio"/> 3
Note d'Accessibilité :	<input type="radio"/> 0	<input type="radio"/> 1	<input checked="" type="radio"/> 2	<input type="radio"/> 3

Photo de l'équipement :



Photo de l'équipement :

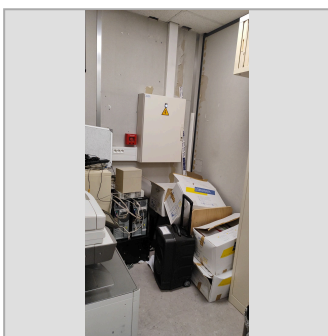

Position :

## 89 - TD Incubateur

### Panthéon\_Assas

Libellé de l'équipement :	TD Incubateur		
Batiment :	Centre Charcot		
Local :	Local électrique		
Niveau :	RDC		
Lot Technique :	Courants Forts		
Domaine Technique :	Distribution		
Type d'équipement :	Tableau Divisionnaire		
Quantité :	1		
Année d'installation :	-		
Marque et Modèle :	Sans objet		
Caractéristiques technique :	Non renseigné		
Note de Conformité :	<input type="radio"/> 0	<input type="radio"/> 1	<input type="radio"/> 2 <input checked="" type="radio"/> 3
Note de Vétusté :	<input type="radio"/> 0	<input type="radio"/> 1	<input type="radio"/> 2 <input checked="" type="radio"/> 3
Note de Maintenabilité :	<input type="radio"/> 0	<input type="radio"/> 1	<input type="radio"/> 2 <input checked="" type="radio"/> 3
Note d'Efficacité :	<input type="radio"/> 0	<input type="radio"/> 1	<input type="radio"/> 2 <input checked="" type="radio"/> 3
Note d'Accessibilité :	<input type="radio"/> 0	<input type="radio"/> 1	<input type="radio"/> 2 <input checked="" type="radio"/> 3

Photo de l'équipement :



Photo de l'équipement :

*Non renseigné*

Position :

## 90 - Transformateur à huile

### Panthéon\_Assas

Libellé de l'équipement :	<input type="text" value="Transformateur"/>		
Batiment :	<input type="text" value="Centre Assas"/>		
Local :	<input type="text" value="Poste Haute Tension"/>		
Niveau :	<input type="text" value="Sous-sol 2"/>		
Lot Technique :	<input type="text" value="Courants Forts"/>		
Domaine Technique :	<input type="text" value="Production d'énergie normale"/>		
Type d'équipement :	<input type="text" value="Transformateur à huile"/>		
Quantité :	<input type="text" value="1"/>		
Année d'installation :	<input type="text" value="2008"/>		
Marque et Modèle :	<input type="text" value="Transfix"/>		
Caractéristiques technique :	<input type="text" value="1250 KVA"/>		
Note de Conformité :	<input type="radio"/> 0	<input type="radio"/> 1	<input checked="" type="radio"/> 3
Note de Vétusté :	<input type="radio"/> 0	<input type="radio"/> 1	<input checked="" type="radio"/> 2
Note de Maintenabilité :	<input type="radio"/> 0	<input type="radio"/> 1	<input checked="" type="radio"/> 3
Note d'Efficacité :	<input type="radio"/> 0	<input type="radio"/> 1	<input checked="" type="radio"/> 3
Note d'Accessibilité :	<input type="radio"/> 0	<input type="radio"/> 1	<input checked="" type="radio"/> 3

Photo de l'équipement :



Photo de l'équipement :



Position :

## 91 - TGA Abonnés

### Panthéon\_Assas

Libellé de l'équipement :	TGA Abonnés		
Batiment :	Centre Assas		
Local :	Poste Haute Tension		
Niveau :	Sous-sol 2		
Lot Technique :	Courants Forts		
Domaine Technique :	Distribution		
Type d'équipement :	Tableau Général Basse Tension		
Quantité :	1		
Année d'installation :	2008		
Marque et Modèle :	Sans objet		
Caractéristiques technique :	Non renseigné		
Note de Conformité :	<input type="radio"/> 0	<input type="radio"/> 1	<input type="radio"/> 2 <input checked="" type="radio"/> 3
Note de Vétusté :	<input type="radio"/> 0	<input type="radio"/> 1	<input checked="" type="radio"/> 2 <input type="radio"/> 3
Note de Maintenabilité :	<input type="radio"/> 0	<input type="radio"/> 1	<input type="radio"/> 2 <input checked="" type="radio"/> 3
Note d'Efficacité :	<input type="radio"/> 0	<input type="radio"/> 1	<input type="radio"/> 2 <input checked="" type="radio"/> 3
Note d'Accessibilité :	<input type="radio"/> 0	<input type="radio"/> 1	<input type="radio"/> 2 <input checked="" type="radio"/> 3

Photo de l'équipement :



Photo de l'équipement :

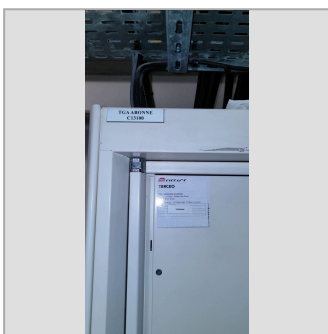

Position :

## 92 - Cellules HT

### Panthéon\_Assas

Libellé de l'équipement :	Cellules HT		
Batiment :	Centre Assas		
Local :	Poste Haute Tension		
Niveau :	Sous-sol 2		
Lot Technique :	Courants Forts		
Domaine Technique :	Production d'énergie normale		
Type d'équipement :	Cellules Haute Tension		
Quantité :	1		
Année d'installation :	2008		
Marque et Modèle :	Merlin Gerin		
Caractéristiques technique :	Non renseigné		
Note de Conformité :	<input type="radio"/> 0	<input type="radio"/> 1	<input type="radio"/> 2 <input checked="" type="radio"/> 3
Note de Vétusté :	<input type="radio"/> 0	<input type="radio"/> 1	<input checked="" type="radio"/> 2 <input type="radio"/> 3
Note de Maintenabilité :	<input type="radio"/> 0	<input type="radio"/> 1	<input type="radio"/> 2 <input checked="" type="radio"/> 3
Note d'Efficacité :	<input type="radio"/> 0	<input type="radio"/> 1	<input type="radio"/> 2 <input checked="" type="radio"/> 3
Note d'Accessibilité :	<input type="radio"/> 0	<input type="radio"/> 1	<input type="radio"/> 2 <input checked="" type="radio"/> 3

Photo de l'équipement :

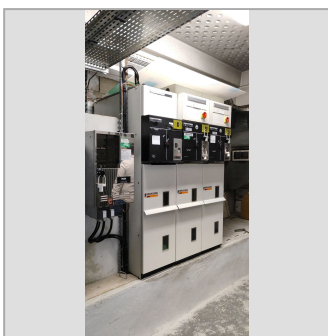

Photo de l'équipement :



Position :

### 93 - TGBT

#### Panthéon\_Assas

Libellé de l'équipement :	<input type="text" value="TGBT"/>			
Batiment :	<input type="text" value="Centre Assas"/>			
Local :	<input type="text" value="Poste Haute Tension"/>			
Niveau :	<input type="text" value="Sous-sol 2"/>			
Lot Technique :	<input type="text" value="Courants Forts"/>			
Domaine Technique :	<input type="text" value="Distribution"/>			
Type d'équipement :	<input type="text" value="Tableau Général Basse Tension"/>			
Quantité :	<input type="text" value="1"/>			
Année d'installation :	<input type="text" value="2008"/>			
Marque et Modèle :	<input type="text" value="Sans objet"/>			
Caractéristiques technique :	<i>Non renseigné</i>			
Note de Conformité :	<input type="radio"/> 0	<input type="radio"/> 1	<input type="radio"/> 2	<input checked="" type="radio"/> 3
Note de Vétusté :	<input type="radio"/> 0	<input checked="" type="radio"/> 1	<input type="radio"/> 2	<input type="radio"/> 3
Note de Maintenabilité :	<input type="radio"/> 0	<input type="radio"/> 1	<input type="radio"/> 2	<input checked="" type="radio"/> 3
Note d'Efficacité :	<input type="radio"/> 0	<input type="radio"/> 1	<input type="radio"/> 2	<input checked="" type="radio"/> 3
Note d'Accessibilité :	<input type="radio"/> 0	<input type="radio"/> 1	<input type="radio"/> 2	<input checked="" type="radio"/> 3

Photo de l'équipement :



Photo de l'équipement :

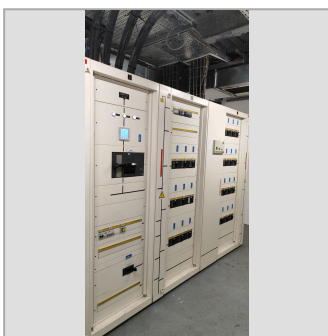

Position :

## 94 - TGS 1

### Panthéon\_Assas

Libellé de l'équipement :	<input type="text" value="TGS 1"/>			
Batiment :	<input type="text" value="Centre Assas"/>			
Local :	<input type="text" value="Poste Haute Tension"/>			
Niveau :	<input type="text" value="Sous-sol 2"/>			
Lot Technique :	<input type="text" value="Courants Forts"/>			
Domaine Technique :	<input type="text" value="Distribution"/>			
Type d'équipement :	<input type="text" value="Tableau Général Basse Tension"/>			
Quantité :	<input type="text" value="1"/>			
Année d'installation :	<input type="text" value="2008"/>			
Marque et Modèle :	<input type="text" value="Sans objet"/>			
Caractéristiques technique :	<i>Non renseigné</i>			
Note de Conformité :	<input type="radio"/> 0	<input type="radio"/> 1	<input type="radio"/> 2	<input checked="" type="radio"/> 3
Note de Vétusté :	<input type="radio"/> 0	<input checked="" type="radio"/> 1	<input type="radio"/> 2	<input type="radio"/> 3
Note de Maintenabilité :	<input type="radio"/> 0	<input type="radio"/> 1	<input type="radio"/> 2	<input checked="" type="radio"/> 3
Note d'Efficacité :	<input type="radio"/> 0	<input type="radio"/> 1	<input type="radio"/> 2	<input checked="" type="radio"/> 3
Note d'Accessibilité :	<input type="radio"/> 0	<input type="radio"/> 1	<input type="radio"/> 2	<input checked="" type="radio"/> 3

Photo de l'équipement :



Photo de l'équipement :



Position :

## 95 - TGS 2

### Panthéon\_Assas

Libellé de l'équipement :	TGS 2		
Batiment :	Centre Assas		
Local :	Poste Haute Tension		
Niveau :	Sous-sol 2		
Lot Technique :	Courants Forts		
Domaine Technique :	Distribution		
Type d'équipement :	Tableau Général Basse Tension		
Quantité :	1		
Année d'installation :	2008		
Marque et Modèle :	Sans objet		
Caractéristiques technique :	Non renseigné		
Note de Conformité :	<input type="radio"/> 0	<input type="radio"/> 1	<input type="radio"/> 2 <input checked="" type="radio"/> 3
Note de Vétusté :	<input type="radio"/> 0	<input checked="" type="radio"/> 1	<input type="radio"/> 2 <input type="radio"/> 3
Note de Maintenabilité :	<input type="radio"/> 0	<input type="radio"/> 1	<input type="radio"/> 2 <input checked="" type="radio"/> 3
Note d'Efficacité :	<input type="radio"/> 0	<input type="radio"/> 1	<input type="radio"/> 2 <input checked="" type="radio"/> 3
Note d'Accessibilité :	<input type="radio"/> 0	<input type="radio"/> 1	<input type="radio"/> 2 <input checked="" type="radio"/> 3

Photo de l'équipement :



Photo de l'équipement :



Position :

## 96 - Tableau général ondulé

### Panthéon\_Assas

Libellé de l'équipement :	<input type="text" value="Tableau général ondulé"/>			
Batiment :	<input type="text" value="83 Notre-Dame des Champs"/>			
Local :	<input type="text" value="Local électrique"/>			
Niveau :	<input type="text" value="RDC"/>			
Lot Technique :	<input type="text" value="Courants Forts"/>			
Domaine Technique :	<input type="text" value="Distribution"/>			
Type d'équipement :	<input type="text" value="Tableau Général Basse Tension"/>			
Quantité :	<input type="text" value="1"/>			
Année d'installation :	<input type="text" value="-"/>			
Marque et Modèle :	<input type="text" value="Sans objet"/>			
Caractéristiques technique :	<i>Non renseigné</i>			
Note de Conformité :	<input type="radio"/> 0	<input type="radio"/> 1	<input type="radio"/> 2	<input checked="" type="radio"/> 3
Note de Vétusté :	<input type="radio"/> 0	<input type="radio"/> 1	<input checked="" type="radio"/> 2	<input type="radio"/> 3
Note de Maintenabilité :	<input type="radio"/> 0	<input type="radio"/> 1	<input type="radio"/> 2	<input checked="" type="radio"/> 3
Note d'Efficacité :	<input type="radio"/> 0	<input type="radio"/> 1	<input type="radio"/> 2	<input checked="" type="radio"/> 3
Note d'Accessibilité :	<input type="radio"/> 0	<input type="radio"/> 1	<input type="radio"/> 2	<input checked="" type="radio"/> 3

Photo de l'équipement :

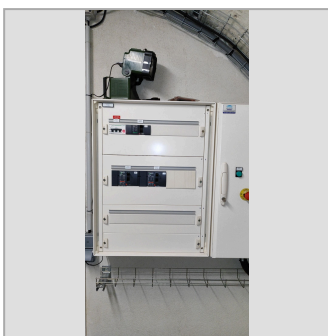
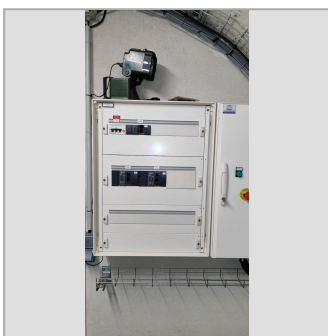

Photo de l'équipement :



Position :

## 97 - Armoire électrique Bat E

### Panthéon\_Assas

Libellé de l'équipement :	Armoire électrique Bat E		
Batiment :	83 Notre-Dame des Champs		
Local :	Local électrique		
Niveau :	RDC		
Lot Technique :	Courants Forts		
Domaine Technique :	Distribution		
Type d'équipement :	Armoire électrique		
Quantité :	1		
Année d'installation :	-		
Marque et Modèle :	Sans objet		
Caractéristiques technique :	Non renseigné		
Note de Conformité :	<input type="radio"/> 0	<input type="radio"/> 1	<input checked="" type="radio"/> 3
Note de Vétusté :	<input type="radio"/> 0	<input type="radio"/> 1	<input checked="" type="radio"/> 2
Note de Maintenabilité :	<input type="radio"/> 0	<input type="radio"/> 1	<input checked="" type="radio"/> 3
Note d'Efficacité :	<input type="radio"/> 0	<input type="radio"/> 1	<input checked="" type="radio"/> 3
Note d'Accessibilité :	<input type="radio"/> 0	<input type="radio"/> 1	<input checked="" type="radio"/> 3

Photo de l'équipement :



Photo de l'équipement :



Position :

## 98 - TD Ondulé 2

### Panthéon\_Assas

Libellé de l'équipement :	TD Ondulé 1		
Batiment :	83 Notre-Dame des Champs		
Local :	Local électrique		
Niveau :	RDC		
Lot Technique :	Courants Forts		
Domaine Technique :	Distribution		
Type d'équipement :	Tableau Divisionnaire		
Quantité :	1		
Année d'installation :	-		
Marque et Modèle :	Sans objet		
Caractéristiques technique :	Non renseigné		
Note de Conformité :	<input type="radio"/> 0	<input type="radio"/> 1	<input type="radio"/> 2 <input checked="" type="radio"/> 3
Note de Vétusté :	<input type="radio"/> 0	<input type="radio"/> 1	<input checked="" type="radio"/> 2 <input type="radio"/> 3
Note de Maintenabilité :	<input type="radio"/> 0	<input type="radio"/> 1	<input type="radio"/> 2 <input checked="" type="radio"/> 3
Note d'Efficacité :	<input type="radio"/> 0	<input type="radio"/> 1	<input type="radio"/> 2 <input checked="" type="radio"/> 3
Note d'Accessibilité :	<input type="radio"/> 0	<input type="radio"/> 1	<input type="radio"/> 2 <input checked="" type="radio"/> 3

Photo de l'équipement :



Photo de l'équipement :



Position :

## 99 - Disjoncteur Général

### Panthéon\_Assas

Libellé de l'équipement :	Disjoncteur Général		
Batiment :	83 Notre-Dame des Champs		
Local :	Local électrique		
Niveau :	RDC		
Lot Technique :	Courants Forts		
Domaine Technique :	Distribution		
Type d'équipement :	Disjoncteur		
Quantité :	1		
Année d'installation :	2015		
Marque et Modèle :	Merlin Gerin NSI60 N		
Caractéristiques technique :	Non renseigné		
Note de Conformité :	<input type="radio"/> 0	<input type="radio"/> 1	<input type="radio"/> 2 <input checked="" type="radio"/> 3
Note de Vétusté :	<input type="radio"/> 0	<input type="radio"/> 1	<input checked="" type="radio"/> 2 <input type="radio"/> 3
Note de Maintenabilité :	<input type="radio"/> 0	<input type="radio"/> 1	<input type="radio"/> 2 <input checked="" type="radio"/> 3
Note d'Efficacité :	<input type="radio"/> 0	<input type="radio"/> 1	<input type="radio"/> 2 <input checked="" type="radio"/> 3
Note d'Accessibilité :	<input type="radio"/> 0	<input type="radio"/> 1	<input type="radio"/> 2 <input checked="" type="radio"/> 3

Photo de l'équipement :



Photo de l'équipement :



Position :

## 100 - TGBT

### Panthéon\_Assas

Libellé de l'équipement :	<input type="text" value="TGBT"/>			
Batiment :	<input type="text" value="87 Notre-Dame des Champs"/>			
Local :	<input type="text" value="Local électrique"/>			
Niveau :	<input type="text" value="RDC"/>			
Lot Technique :	<input type="text" value="Courants Forts"/>			
Domaine Technique :	<input type="text" value="Distribution"/>			
Type d'équipement :	<input type="text" value="Tableau Général Basse Tension"/>			
Quantité :	<input type="text" value="1"/>			
Année d'installation :	<input type="text" value="-"/>			
Marque et Modèle :	<input type="text" value="Sans objet"/>			
Caractéristiques technique :	<i>Non renseigné</i>			
Note de Conformité :	<input type="radio"/> 0	<input type="radio"/> 1	<input type="radio"/> 2	<input checked="" type="radio"/> 3
Note de Vétusté :	<input type="radio"/> 0	<input type="radio"/> 1	<input checked="" type="radio"/> 2	<input type="radio"/> 3
Note de Maintenabilité :	<input type="radio"/> 0	<input type="radio"/> 1	<input type="radio"/> 2	<input checked="" type="radio"/> 3
Note d'Efficacité :	<input type="radio"/> 0	<input type="radio"/> 1	<input type="radio"/> 2	<input checked="" type="radio"/> 3
Note d'Accessibilité :	<input type="radio"/> 0	<input type="radio"/> 1	<input type="radio"/> 2	<input checked="" type="radio"/> 3

Photo de l'équipement :



Photo de l'équipement :

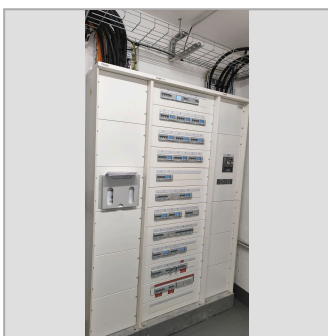

Position :

## 101 - Disjoncteur Général

### Panthéon\_Assas

Libellé de l'équipement :	<input type="text" value="Disjoncteur Général"/>		
Batiment :	<input type="text" value="Centre Froidevaux"/>		
Local :	<input type="text" value="Local électrique"/>		
Niveau :	<input type="text" value="RDC"/>		
Lot Technique :	<input type="text" value="Courants Forts"/>		
Domaine Technique :	<input type="text" value="Distribution"/>		
Type d'équipement :	<input type="text" value="Disjoncteur"/>		
Quantité :	<input type="text" value="1"/>		
Année d'installation :	<input type="text" value="2015"/>		
Marque et Modèle :	<input type="text" value="Merlin Gerin DB90"/>		
Caractéristiques technique :	<i>Non renseigné</i>		
Note de Conformité :	<input type="radio"/> 0	<input checked="" type="radio"/> 1	<input type="radio"/> 2 <input type="radio"/> 3
Note de Vétusté :	<input type="radio"/> 0	<input checked="" type="radio"/> 1	<input type="radio"/> 2 <input type="radio"/> 3
Note de Maintenabilité :	<input type="radio"/> 0	<input type="radio"/> 1	<input type="radio"/> 2 <input checked="" type="radio"/> 3
Note d'Efficacité :	<input type="radio"/> 0	<input type="radio"/> 1	<input type="radio"/> 2 <input checked="" type="radio"/> 3
Note d'Accessibilité :	<input type="radio"/> 0	<input type="radio"/> 1	<input type="radio"/> 2 <input checked="" type="radio"/> 3

Photo de l'équipement :



Photo de l'équipement :

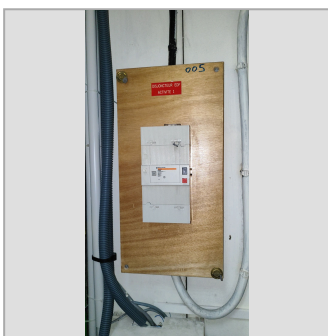

Position :

## 102 - Tableau Divisionnaire

### Panthéon\_Assas

Libellé de l'équipement :	Tableau Divisionnaire			
Batiment :	Centre Froidevaux			
Local :	Local électrique			
Niveau :	RDC			
Lot Technique :	Courants Forts			
Domaine Technique :	Distribution			
Type d'équipement :	Tableau Divisionnaire			
Quantité :	1			
Année d'installation :	2015			
Marque et Modèle :	Sans objet			
Caractéristiques technique :	Non renseigné			
Note de Conformité :	<input type="radio"/> 0	<input type="radio"/> 1	<input checked="" type="radio"/> 2	<input type="radio"/> 3
Note de Vétusté :	<input type="radio"/> 0	<input type="radio"/> 1	<input checked="" type="radio"/> 2	<input type="radio"/> 3
Note de Maintenabilité :	<input type="radio"/> 0	<input type="radio"/> 1	<input type="radio"/> 2	<input checked="" type="radio"/> 3
Note d'Efficacité :	<input type="radio"/> 0	<input type="radio"/> 1	<input type="radio"/> 2	<input checked="" type="radio"/> 3
Note d'Accessibilité :	<input type="radio"/> 0	<input type="radio"/> 1	<input type="radio"/> 2	<input checked="" type="radio"/> 3

Photo de l'équipement :



Photo de l'équipement :



Position :

### 103 - Tableau Divisionnaire

#### Panthéon\_Assas

Libellé de l'équipement :	Tableau Divisionnaire		
Batiment :	Centre Froidevaux		
Local :	Local électrique		
Niveau :	R+5		
Lot Technique :	Courants Forts		
Domaine Technique :	Distribution		
Type d'équipement :	Tableau Divisionnaire		
Quantité :	1		
Année d'installation :	2015		
Marque et Modèle :	Sans objet		
Caractéristiques technique :	Non renseigné		
Note de Conformité :	<input checked="" type="radio"/> 0	<input type="radio"/> 1	<input type="radio"/> 2
Note de Vétusté :	<input type="radio"/> 0	<input type="radio"/> 1	<input checked="" type="radio"/> 2
Note de Maintenabilité :	<input type="radio"/> 0	<input type="radio"/> 1	<input checked="" type="radio"/> 2
Note d'Efficacité :	<input type="radio"/> 0	<input type="radio"/> 1	<input checked="" type="radio"/> 2
Note d'Accessibilité :	<input type="radio"/> 0	<input type="radio"/> 1	<input type="radio"/> 2
			<input checked="" type="radio"/> 3

Photo de l'équipement :

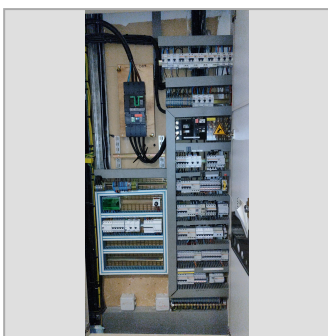
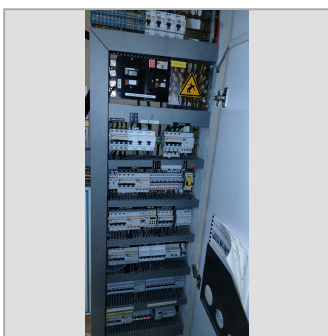

Photo de l'équipement :



Position :

## 104 - Disjoncteur Général

### Panthéon\_Assas

Libellé de l'équipement :	<input type="text" value="Disjoncteur Général"/>			
Batiment :	<input type="text" value="Centre Froidevaux"/>			
Local :	<input type="text" value="Local électrique"/>			
Niveau :	<input type="text" value="R+5"/>			
Lot Technique :	<input type="text" value="Courants Forts"/>			
Domaine Technique :	<input type="text" value="Distribution"/>			
Type d'équipement :	<input type="text" value="Disjoncteur"/>			
Quantité :	<input type="text" value="1"/>			
Année d'installation :	<input type="text" value="2015"/>			
Marque et Modèle :	<input type="text" value="Schneider NSX100"/>			
Caractéristiques technique :	<i>Non renseigné</i>			
Note de Conformité :	<input type="radio"/> 0	<input type="radio"/> 1	<input type="radio"/> 2	<input checked="" type="radio"/> 3
Note de Vétusté :	<input type="radio"/> 0	<input type="radio"/> 1	<input checked="" type="radio"/> 2	<input type="radio"/> 3
Note de Maintenabilité :	<input type="radio"/> 0	<input type="radio"/> 1	<input type="radio"/> 2	<input checked="" type="radio"/> 3
Note d'Efficacité :	<input type="radio"/> 0	<input type="radio"/> 1	<input type="radio"/> 2	<input checked="" type="radio"/> 3
Note d'Accessibilité :	<input type="radio"/> 0	<input type="radio"/> 1	<input type="radio"/> 2	<input checked="" type="radio"/> 3

Photo de l'équipement :



Photo de l'équipement :



Position :

## 105 - TGS

### Panthéon\_Assas

Libellé de l'équipement :	<input type="text" value="TGS"/>			
Batiment :	<input type="text" value="Centre Vaugirard"/>			
Local :	<input type="text" value="Poste Haute Tension"/>			
Niveau :	<input type="text" value="Sous-sol 1"/>			
Lot Technique :	<input type="text" value="Courants Forts"/>			
Domaine Technique :	<input type="text" value="Distribution"/>			
Type d'équipement :	<input type="text" value="Tableau Général Basse Tension"/>			
Quantité :	<input type="text" value="1"/>			
Année d'installation :	<input type="text" value="1996"/>			
Marque et Modèle :	<input type="text" value="Sans objet"/>			
Caractéristiques technique :	<i>Non renseigné</i>			
Note de Conformité :	<input type="radio"/> 0	<input type="radio"/> 1	<input type="radio"/> 2	<input checked="" type="radio"/> 3
Note de Vétusté :	<input type="radio"/> 0	<input checked="" type="radio"/> 1	<input type="radio"/> 2	<input type="radio"/> 3
Note de Maintenabilité :	<input type="radio"/> 0	<input type="radio"/> 1	<input type="radio"/> 2	<input checked="" type="radio"/> 3
Note d'Efficacité :	<input type="radio"/> 0	<input type="radio"/> 1	<input type="radio"/> 2	<input checked="" type="radio"/> 3
Note d'Accessibilité :	<input type="radio"/> 0	<input type="radio"/> 1	<input type="radio"/> 2	<input checked="" type="radio"/> 3

Photo de l'équipement :



Photo de l'équipement :



Position :

## 106 - Transformateur

### Panthéon\_Assas

Libellé de l'équipement :	Transformateur		
Batiment :	Centre Vaugirard		
Local :	Poste Haute Tension		
Niveau :	Sous-sol 1		
Lot Technique :	Courants Forts		
Domaine Technique :	Production d'énergie normale		
Type d'équipement :	Transformateur sec		
Quantité :	1		
Année d'installation :	1996		
Marque et Modèle :	Transfix		
Caractéristiques technique :	630 KVA		
Note de Conformité :	<input type="radio"/> 0	<input type="radio"/> 1	<input checked="" type="radio"/> 3
Note de Vétusté :	<input type="radio"/> 0	<input type="radio"/> 1	<input checked="" type="radio"/> 2
Note de Maintenabilité :	<input type="radio"/> 0	<input type="radio"/> 1	<input checked="" type="radio"/> 3
Note d'Efficacité :	<input type="radio"/> 0	<input type="radio"/> 1	<input checked="" type="radio"/> 3
Note d'Accessibilité :	<input type="radio"/> 0	<input type="radio"/> 1	<input checked="" type="radio"/> 3

Photo de l'équipement :

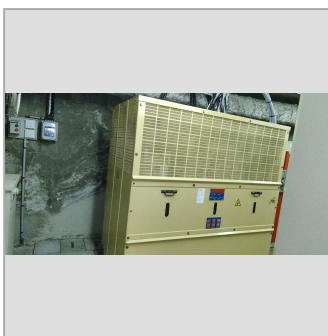

Photo de l'équipement :



Position :

## 107 - Cellules HT

### Panthéon\_Assas

Libellé de l'équipement :	Cellules HT		
Batiment :	Centre Vaugirard		
Local :	Poste Haute Tension		
Niveau :	Sous-sol 1		
Lot Technique :	Courants Forts		
Domaine Technique :	Production d'énergie normale		
Type d'équipement :	Cellules Haute Tension		
Quantité :	1		
Année d'installation :	1996		
Marque et Modèle :	Fluokit M		
Caractéristiques technique :	Non renseigné		
Note de Conformité :	<input type="radio"/> 0	<input type="radio"/> 1	<input checked="" type="radio"/> 3
Note de Vétusté :	<input type="radio"/> 0	<input checked="" type="radio"/> 1	<input type="radio"/> 3
Note de Maintenabilité :	<input type="radio"/> 0	<input type="radio"/> 1	<input checked="" type="radio"/> 3
Note d'Efficacité :	<input type="radio"/> 0	<input type="radio"/> 1	<input checked="" type="radio"/> 3
Note d'Accessibilité :	<input type="radio"/> 0	<input type="radio"/> 1	<input checked="" type="radio"/> 3

Photo de l'équipement :



Photo de l'équipement :



Position :

## 108 - TGBT

### Panthéon\_Assas

Libellé de l'équipement :	<input type="text" value="TGBT"/>			
Batiment :	<input type="text" value="Centre Vaugirard"/>			
Local :	<input type="text" value="Poste Haute Tension"/>			
Niveau :	<input type="text" value="Sous-sol 1"/>			
Lot Technique :	<input type="text" value="Courants Forts"/>			
Domaine Technique :	<input type="text" value="Distribution"/>			
Type d'équipement :	<input type="text" value="Tableau Général Basse Tension"/>			
Quantité :	<input type="text" value="1"/>			
Année d'installation :	<input type="text" value="1996"/>			
Marque et Modèle :	<input type="text" value="Sans objet"/>			
Caractéristiques technique :	<i>Non renseigné</i>			
Note de Conformité :	<input type="radio"/> 0	<input type="radio"/> 1	<input type="radio"/> 2	<input checked="" type="radio"/> 3
Note de Vétusté :	<input type="radio"/> 0	<input checked="" type="radio"/> 1	<input type="radio"/> 2	<input type="radio"/> 3
Note de Maintenabilité :	<input type="radio"/> 0	<input type="radio"/> 1	<input type="radio"/> 2	<input checked="" type="radio"/> 3
Note d'Efficacité :	<input type="radio"/> 0	<input type="radio"/> 1	<input type="radio"/> 2	<input checked="" type="radio"/> 3
Note d'Accessibilité :	<input type="radio"/> 0	<input type="radio"/> 1	<input type="radio"/> 2	<input checked="" type="radio"/> 3

Photo de l'équipement :



Photo de l'équipement :



Position :

## 109 - Disjoncteur Général

### Panthéon\_Assas

Libellé de l'équipement :	<input type="text" value="Disjoncteur Général"/>			
Batiment :	<input type="text" value="Centre Vaugirard"/>			
Local :	<input type="text" value="Poste Haute Tension"/>			
Niveau :	<input type="text" value="Sous-sol 1"/>			
Lot Technique :	<input type="text" value="Courants Forts"/>			
Domaine Technique :	<input type="text" value="Distribution"/>			
Type d'équipement :	<input type="text" value="Disjoncteur"/>			
Quantité :	<input type="text" value="1"/>			
Année d'installation :	<input type="text" value="1996"/>			
Marque et Modèle :	<input type="text" value="-"/>			
Caractéristiques technique :	<i>Non renseigné</i>			
Note de Conformité :	<input type="radio"/> 0	<input type="radio"/> 1	<input checked="" type="radio"/> 2	<input type="radio"/> 3
Note de Vétusté :	<input type="radio"/> 0	<input type="radio"/> 1	<input checked="" type="radio"/> 2	<input type="radio"/> 3
Note de Maintenabilité :	<input type="radio"/> 0	<input type="radio"/> 1	<input type="radio"/> 2	<input checked="" type="radio"/> 3
Note d'Efficacité :	<input type="radio"/> 0	<input type="radio"/> 1	<input type="radio"/> 2	<input checked="" type="radio"/> 3
Note d'Accessibilité :	<input type="radio"/> 0	<input type="radio"/> 1	<input type="radio"/> 2	<input checked="" type="radio"/> 3

Photo de l'équipement :



Photo de l'équipement :

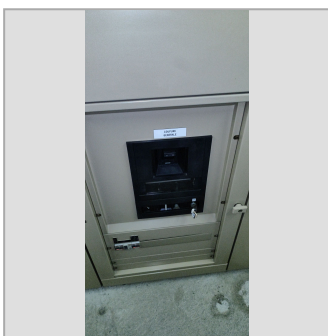

Position :

## 110 - TGBT

### Panthéon\_Assas

Libellé de l'équipement :	<input type="text" value="TGBT"/>			
Batiment :	<input type="text" value="Centre Desgoffe"/>			
Local :	<input type="text" value="Local TGBT"/>			
Niveau :	<input type="text" value="Sous-sol 2"/>			
Lot Technique :	<input type="text" value="Courants Forts"/>			
Domaine Technique :	<input type="text" value="Distribution"/>			
Type d'équipement :	<input type="text" value="Tableau Général Basse Tension"/>			
Quantité :	<input type="text" value="1"/>			
Année d'installation :	<input type="text" value="2006"/>			
Marque et Modèle :	<input type="text" value="Sans objet"/>			
Caractéristiques technique :	<i>Non renseigné</i>			
Note de Conformité :	<input type="radio"/> 0	<input type="radio"/> 1	<input checked="" type="radio"/> 2	<input type="radio"/> 3
Note de Vétusté :	<input type="radio"/> 0	<input checked="" type="radio"/> 1	<input type="radio"/> 2	<input type="radio"/> 3
Note de Maintenabilité :	<input type="radio"/> 0	<input type="radio"/> 1	<input type="radio"/> 2	<input checked="" type="radio"/> 3
Note d'Efficacité :	<input type="radio"/> 0	<input type="radio"/> 1	<input type="radio"/> 2	<input checked="" type="radio"/> 3
Note d'Accessibilité :	<input type="radio"/> 0	<input type="radio"/> 1	<input type="radio"/> 2	<input checked="" type="radio"/> 3

Photo de l'équipement :



Photo de l'équipement :



Position :

## 111 - Disjoncteur Général

### Panthéon\_Assas

Libellé de l'équipement :	<input type="text" value="Disjoncteur Général"/>			
Batiment :	<input type="text" value="Centre Desgoffe"/>			
Local :	<input type="text" value="Local TGBT"/>			
Niveau :	<input type="text" value="Sous-sol 2"/>			
Lot Technique :	<input type="text" value="Courants Forts"/>			
Domaine Technique :	<input type="text" value="Distribution"/>			
Type d'équipement :	<input type="text" value="Disjoncteur"/>			
Quantité :	<input type="text" value="1"/>			
Année d'installation :	<input type="text" value="2006"/>			
Marque et Modèle :	<input type="text" value="Merlin Gerin NS250N"/>			
Caractéristiques technique :	<i>Non renseigné</i>			
Note de Conformité :	<input type="radio"/> 0	<input type="radio"/> 1	<input type="radio"/> 2	<input checked="" type="radio"/> 3
Note de Vétusté :	<input type="radio"/> 0	<input checked="" type="radio"/> 1	<input type="radio"/> 2	<input type="radio"/> 3
Note de Maintenabilité :	<input type="radio"/> 0	<input type="radio"/> 1	<input type="radio"/> 2	<input checked="" type="radio"/> 3
Note d'Efficacité :	<input type="radio"/> 0	<input type="radio"/> 1	<input type="radio"/> 2	<input checked="" type="radio"/> 3
Note d'Accessibilité :	<input type="radio"/> 0	<input type="radio"/> 1	<input type="radio"/> 2	<input checked="" type="radio"/> 3

Photo de l'équipement :



Photo de l'équipement :



Position :

## 112 - TGBT

### Panthéon\_Assas

Libellé de l'équipement :	<input type="text" value="TGBT"/>			
Batiment :	<input type="text" value="Centre Saint Guillaume"/>			
Local :	<input type="text" value="Local électrique"/>			
Niveau :	<input type="text" value="Sous-sol 1"/>			
Lot Technique :	<input type="text" value="Courants Forts"/>			
Domaine Technique :	<input type="text" value="Distribution"/>			
Type d'équipement :	<input type="text" value="Tableau Général Basse Tension"/>			
Quantité :	<input type="text" value="1"/>			
Année d'installation :	<input type="text" value="2010"/>			
Marque et Modèle :	<input type="text" value="Sans objet"/>			
Caractéristiques technique :	<i>Non renseigné</i>			
Note de Conformité :	<input type="radio"/> 0	<input type="radio"/> 1	<input type="radio"/> 2	<input checked="" type="radio"/> 3
Note de Vétusté :	<input type="radio"/> 0	<input checked="" type="radio"/> 1	<input type="radio"/> 2	<input type="radio"/> 3
Note de Maintenabilité :	<input type="radio"/> 0	<input type="radio"/> 1	<input type="radio"/> 2	<input type="radio"/> 3
Note d'Efficacité :	<input type="radio"/> 0	<input type="radio"/> 1	<input type="radio"/> 2	<input checked="" type="radio"/> 3
Note d'Accessibilité :	<input type="radio"/> 0	<input type="radio"/> 1	<input type="radio"/> 2	<input checked="" type="radio"/> 3

Photo de l'équipement :



Photo de l'équipement :

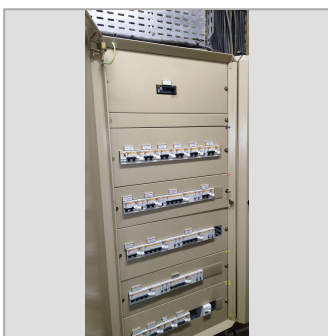

Position :

### 113 - Tableau Divisionnaire

#### Panthéon\_Assas

Libellé de l'équipement :	Tableau Divisionnaire		
Batiment :	Centre Saint Guillaume		
Local :	Local électrique		
Niveau :	Sous-sol 1		
Lot Technique :	Courants Forts		
Domaine Technique :	Distribution		
Type d'équipement :	Tableau Divisionnaire		
Quantité :	1		
Année d'installation :	2010		
Marque et Modèle :	Sans objet		
Caractéristiques technique :	Non renseigné		
Note de Conformité :	<input type="radio"/> 0	<input type="radio"/> 1	<input type="radio"/> 2 <input checked="" type="radio"/> 3
Note de Vétusté :	<input type="radio"/> 0	<input type="radio"/> 1	<input checked="" type="radio"/> 2 <input type="radio"/> 3
Note de Maintenabilité :	<input type="radio"/> 0	<input type="radio"/> 1	<input type="radio"/> 2 <input checked="" type="radio"/> 3
Note d'Efficacité :	<input type="radio"/> 0	<input type="radio"/> 1	<input type="radio"/> 2 <input checked="" type="radio"/> 3
Note d'Accessibilité :	<input type="radio"/> 0	<input type="radio"/> 1	<input type="radio"/> 2 <input checked="" type="radio"/> 3

Photo de l'équipement :



Photo de l'équipement :



Position :

## 114 - TGBT

### Panthéon\_Assas

Libellé de l'équipement :	<input type="text" value="TGBT"/>			
Batiment :	<input type="text" value="Centre Guy la brosse"/>			
Local :	<input type="text" value="Local TGBT"/>			
Niveau :	<input type="text" value="Sous-sol 2"/>			
Lot Technique :	<input type="text" value="Courants Forts"/>			
Domaine Technique :	<input type="text" value="Distribution"/>			
Type d'équipement :	<input type="text" value="Tableau Général Basse Tension"/>			
Quantité :	<input type="text" value="1"/>			
Année d'installation :	<input type="text" value="2000"/>			
Marque et Modèle :	<input type="text" value="Sans objet"/>			
Caractéristiques technique :	<i>Non renseigné</i>			
Note de Conformité :	<input type="radio"/> 0	<input type="radio"/> 1	<input checked="" type="radio"/> 2	<input type="radio"/> 3
Note de Vétusté :	<input type="radio"/> 0	<input checked="" type="radio"/> 1	<input type="radio"/> 2	<input type="radio"/> 3
Note de Maintenabilité :	<input type="radio"/> 0	<input type="radio"/> 1	<input type="radio"/> 2	<input checked="" type="radio"/> 3
Note d'Efficacité :	<input type="radio"/> 0	<input type="radio"/> 1	<input type="radio"/> 2	<input checked="" type="radio"/> 3
Note d'Accessibilité :	<input type="radio"/> 0	<input type="radio"/> 1	<input type="radio"/> 2	<input checked="" type="radio"/> 3

Photo de l'équipement :



Photo de l'équipement :



Position :

## 115 - Disjoncteur Général

### Panthéon\_Assas

Libellé de l'équipement :	<input type="text" value="Disjoncteur Général"/>			
Batiment :	<input type="text" value="Centre Guy la brosse"/>			
Local :	<input type="text" value="Local TGBT"/>			
Niveau :	<input type="text" value="Sous-sol 2"/>			
Lot Technique :	<input type="text" value="Courants Forts"/>			
Domaine Technique :	<input type="text" value="Distribution"/>			
Type d'équipement :	<input type="text" value="Disjoncteur"/>			
Quantité :	<input type="text" value="1"/>			
Année d'installation :	<input type="text" value="2000"/>			
Marque et Modèle :	<input type="text" value="Merlin Gerin NSI60N"/>			
Caractéristiques technique :	<i>Non renseigné</i>			
Note de Conformité :	<input checked="" type="radio"/> 0	<input type="radio"/> 1	<input type="radio"/> 2	<input type="radio"/> 3
Note de Vétusté :	<input type="radio"/> 0	<input checked="" type="radio"/> 1	<input type="radio"/> 2	<input type="radio"/> 3
Note de Maintenabilité :	<input checked="" type="radio"/> 0	<input type="radio"/> 1	<input type="radio"/> 2	<input type="radio"/> 3
Note d'Efficacité :	<input type="radio"/> 0	<input type="radio"/> 1	<input type="radio"/> 2	<input checked="" type="radio"/> 3
Note d'Accessibilité :	<input checked="" type="radio"/> 0	<input type="radio"/> 1	<input type="radio"/> 2	<input type="radio"/> 3

Photo de l'équipement :



Photo de l'équipement :

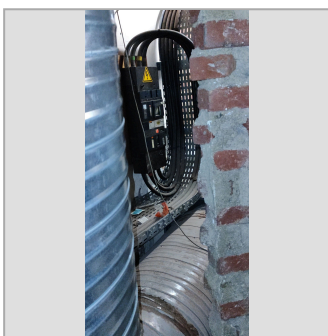

Position :

## 116 - Tableau Divisionnaire

### Panthéon\_Assas

Libellé de l'équipement :	Tableau Divisionnaire		
Batiment :	Centre Ulm		
Local :	-		
Niveau :	R+4		
Lot Technique :	Courants Forts		
Domaine Technique :	Distribution		
Type d'équipement :	Tableau Divisionnaire		
Quantité :	1		
Année d'installation :	2012		
Marque et Modèle :	Sans objet		
Caractéristiques technique :	Non renseigné		
Note de Conformité :	<input type="radio"/> 0	<input type="radio"/> 1	<input checked="" type="radio"/> 3
Note de Vétusté :	<input type="radio"/> 0	<input type="radio"/> 1	<input checked="" type="radio"/> 2
Note de Maintenabilité :	<input type="radio"/> 0	<input type="radio"/> 1	<input checked="" type="radio"/> 3
Note d'Efficacité :	<input type="radio"/> 0	<input type="radio"/> 1	<input checked="" type="radio"/> 3
Note d'Accessibilité :	<input type="radio"/> 0	<input type="radio"/> 1	<input checked="" type="radio"/> 3

Photo de l'équipement :



Photo de l'équipement :

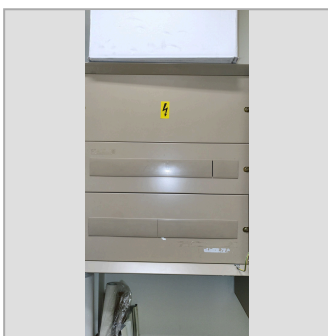

Position :

## 117 - Tableau Divisionnaire

### Panthéon\_Assas

Libellé de l'équipement :	Tableau Divisionnaire		
Batiment :	Centre Ulm		
Local :	-		
Niveau :	R+5		
Lot Technique :	Courants Forts		
Domaine Technique :	Distribution		
Type d'équipement :	Tableau Divisionnaire		
Quantité :	1		
Année d'installation :	2017		
Marque et Modèle :	Sans objet		
Caractéristiques technique :	Non renseigné		
Note de Conformité :	<input type="radio"/> 0	<input type="radio"/> 1	<input checked="" type="radio"/> 3
Note de Vétusté :	<input type="radio"/> 0	<input type="radio"/> 1	<input checked="" type="radio"/> 2
Note de Maintenabilité :	<input type="radio"/> 0	<input type="radio"/> 1	<input checked="" type="radio"/> 3
Note d'Efficacité :	<input type="radio"/> 0	<input type="radio"/> 1	<input checked="" type="radio"/> 3
Note d'Accessibilité :	<input type="radio"/> 0	<input type="radio"/> 1	<input checked="" type="radio"/> 3

Photo de l'équipement :



Photo de l'équipement :



Position :

## 118 - Tableau Divisionnaire

### Panthéon\_Assas

Libellé de l'équipement :	<input type="text" value="Tableau Divisionnaire"/>			
Batiment :	<input type="text" value="Fossé Saint-Jacque"/>			
Local :	<input type="text" value="-"/>			
Niveau :	<input type="text" value="-"/>			
Lot Technique :	<input type="text" value="Courants Forts"/>			
Domaine Technique :	<input type="text" value="Distribution"/>			
Type d'équipement :	<input type="text" value="Tableau Divisionnaire"/>			
Quantité :	<input type="text" value="1"/>			
Année d'installation :	<input type="text" value="1995"/>			
Marque et Modèle :	<input type="text" value="Sans objet"/>			
Caractéristiques technique :	<i>Non renseigné</i>			
Note de Conformité :	<input type="radio"/> 0	<input type="radio"/> 1	<input checked="" type="radio"/> 2	<input type="radio"/> 3
Note de Vétusté :	<input type="radio"/> 0	<input checked="" type="radio"/> 1	<input type="radio"/> 2	<input type="radio"/> 3
Note de Maintenabilité :	<input type="radio"/> 0	<input type="radio"/> 1	<input type="radio"/> 2	<input checked="" type="radio"/> 3
Note d'Efficacité :	<input type="radio"/> 0	<input type="radio"/> 1	<input type="radio"/> 2	<input checked="" type="radio"/> 3
Note d'Accessibilité :	<input type="radio"/> 0	<input type="radio"/> 1	<input type="radio"/> 2	<input checked="" type="radio"/> 3

Photo de l'équipement :



Photo de l'équipement :



Position :

## 119 - Disjoncteur Général

### Panthéon\_Assas

Libellé de l'équipement :	<input type="text" value="Disjoncteur Général"/>			
Batiment :	<input type="text" value="Fossé Saint-Jacque"/>			
Local :	<input type="text" value="-"/>			
Niveau :	<input type="text" value="-"/>			
Lot Technique :	<input type="text" value="Courants Forts"/>			
Domaine Technique :	<input type="text" value="Distribution"/>			
Type d'équipement :	<input type="text" value="Disjoncteur"/>			
Quantité :	<input type="text" value="1"/>			
Année d'installation :	<input type="text" value="1995"/>			
Marque et Modèle :	<input type="text" value="BACO DBA 060 43500"/>			
Caractéristiques technique :	<i>Non renseigné</i>			
Note de Conformité :	<input checked="" type="radio"/> 0	<input type="radio"/> 1	<input type="radio"/> 2	<input type="radio"/> 3
Note de Vétusté :	<input checked="" type="radio"/> 0	<input type="radio"/> 1	<input type="radio"/> 2	<input type="radio"/> 3
Note de Maintenabilité :	<input type="radio"/> 0	<input type="radio"/> 1	<input type="radio"/> 2	<input checked="" type="radio"/> 3
Note d'Efficacité :	<input type="radio"/> 0	<input type="radio"/> 1	<input type="radio"/> 2	<input checked="" type="radio"/> 3
Note d'Accessibilité :	<input type="radio"/> 0	<input type="radio"/> 1	<input type="radio"/> 2	<input checked="" type="radio"/> 3

Photo de l'équipement :



Photo de l'équipement :



Position :

## 120 - Tableau Divisionnaire

### Panthéon\_Assas

Libellé de l'équipement :	Tableau Divisionnaire			
Batiment :	Centre Val de Grace			
Local :	Tableau Divisionnaire			
Niveau :	Centre Val de Grace			
Lot Technique :	Courants Forts			
Domaine Technique :	Distribution			
Type d'équipement :	Tableau Divisionnaire			
Quantité :	1			
Année d'installation :	2006			
Marque et Modèle :	Sans objet			
Caractéristiques technique :	Non renseigné			
Note de Conformité :	<input type="radio"/> 0	<input type="radio"/> 1	<input checked="" type="radio"/> 2	<input type="radio"/> 3
Note de Vétusté :	<input type="radio"/> 0	<input checked="" type="radio"/> 1	<input type="radio"/> 2	<input type="radio"/> 3
Note de Maintenabilité :	<input type="radio"/> 0	<input type="radio"/> 1	<input type="radio"/> 2	<input checked="" type="radio"/> 3
Note d'Efficacité :	<input type="radio"/> 0	<input type="radio"/> 1	<input type="radio"/> 2	<input checked="" type="radio"/> 3
Note d'Accessibilité :	<input type="radio"/> 0	<input type="radio"/> 1	<input type="radio"/> 2	<input checked="" type="radio"/> 3

Photo de l'équipement :

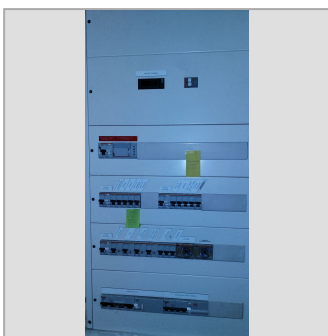
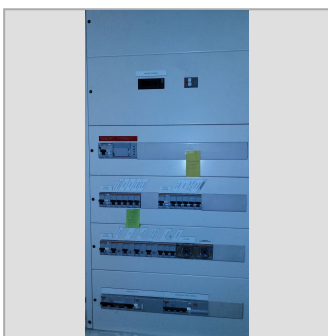

Photo de l'équipement :



Position :

## 121 - Disjoncteur Général

### Panthéon\_Assas

Libellé de l'équipement :	<input type="text" value="Disjoncteur Général"/>			
Batiment :	<input type="text" value="Centre Val de Grace"/>			
Local :	<input type="text" value="Local électrique"/>			
Niveau :	<input type="text" value="RDC"/>			
Lot Technique :	<input type="text" value="Courants Forts"/>			
Domaine Technique :	<input type="text" value="Distribution"/>			
Type d'équipement :	<input type="text" value="Disjoncteur"/>			
Quantité :	<input type="text" value="1"/>			
Année d'installation :	<input type="text" value="2006"/>			
Marque et Modèle :	<input type="text" value="Merlin Gerin NSI60N"/>			
Caractéristiques technique :	<i>Non renseigné</i>			
Note de Conformité :	<input type="radio"/> 0	<input type="radio"/> 1	<input checked="" type="radio"/> 2	<input type="radio"/> 3
Note de Vétusté :	<input type="radio"/> 0	<input checked="" type="radio"/> 1	<input type="radio"/> 2	<input type="radio"/> 3
Note de Maintenabilité :	<input type="radio"/> 0	<input type="radio"/> 1	<input type="radio"/> 2	<input checked="" type="radio"/> 3
Note d'Efficacité :	<input type="radio"/> 0	<input type="radio"/> 1	<input checked="" type="radio"/> 2	<input type="radio"/> 3
Note d'Accessibilité :	<input type="radio"/> 0	<input type="radio"/> 1	<input type="radio"/> 2	<input checked="" type="radio"/> 3

Photo de l'équipement :



Photo de l'équipement :



Position :

## 122 - TD GE

### Panthéon\_Assas

Libellé de l'équipement :	<input type="text" value="TD GE"/>			
Batiment :	<input type="text" value="Centre Assas"/>			
Local :	<input type="text" value="Local GE"/>			
Niveau :	<input type="text" value="R+8"/>			
Lot Technique :	<input type="text" value="Courants Forts"/>			
Domaine Technique :	<input type="text" value="Distribution"/>			
Type d'équipement :	<input type="text" value="Tableau Divisionnaire"/>			
Quantité :	<input type="text" value="1"/>			
Année d'installation :	<input type="text" value="2008"/>			
Marque et Modèle :	<input type="text" value="Sans objet"/>			
Caractéristiques technique :	<i>Non renseigné</i>			
Note de Conformité :	<input type="radio"/> 0	<input type="radio"/> 1	<input type="radio"/> 2	<input checked="" type="radio"/> 3
Note de Vétusté :	<input type="radio"/> 0	<input checked="" type="radio"/> 1	<input type="radio"/> 2	<input type="radio"/> 3
Note de Maintenabilité :	<input type="radio"/> 0	<input type="radio"/> 1	<input type="radio"/> 2	<input checked="" type="radio"/> 3
Note d'Efficacité :	<input type="radio"/> 0	<input type="radio"/> 1	<input type="radio"/> 2	<input checked="" type="radio"/> 3
Note d'Accessibilité :	<input type="radio"/> 0	<input checked="" type="radio"/> 1	<input type="radio"/> 2	<input type="radio"/> 3

Photo de l'équipement :



Photo de l'équipement :

*Non renseigné*

Position :

### 123 - Disjoncteur Général

#### Panthéon\_Assas

Libellé de l'équipement :	<input type="text" value="Disjoncteur Général"/>			
Batiment :	<input type="text" value="Centre ISIT"/>			
Local :	<input type="text" value="-"/>			
Niveau :	<input type="text" value="-"/>			
Lot Technique :	<input type="text" value="Courants Forts"/>			
Domaine Technique :	<input type="text" value="Distribution"/>			
Type d'équipement :	<input type="text" value="Disjoncteur"/>			
Quantité :	<input type="text" value="1"/>			
Année d'installation :	<input type="text" value="1996"/>			
Marque et Modèle :	<input type="text" value="BACO DBA 060 43500"/>			
Caractéristiques technique :	<i>Non renseigné</i>			
Note de Conformité :	<input checked="" type="radio"/> 0	<input type="radio"/> 1	<input type="radio"/> 2	<input type="radio"/> 3
Note de Vétusté :	<input checked="" type="radio"/> 0	<input type="radio"/> 1	<input type="radio"/> 2	<input type="radio"/> 3
Note de Maintenabilité :	<input type="radio"/> 0	<input type="radio"/> 1	<input type="radio"/> 2	<input checked="" type="radio"/> 3
Note d'Efficacité :	<input type="radio"/> 0	<input type="radio"/> 1	<input checked="" type="radio"/> 2	<input type="radio"/> 3
Note d'Accessibilité :	<input type="radio"/> 0	<input type="radio"/> 1	<input type="radio"/> 2	<input checked="" type="radio"/> 3

Photo de l'équipement :



Photo de l'équipement :

*Non renseigné*

Position :

## 124 - Disjoncteur général

### Panthéon\_Assas

Libellé de l'équipement :	<input type="text" value="Disjoncteur général"/>			
Batiment :	<input type="text" value="87 Notre-Dame des Champs"/>			
Local :	<input type="text" value="Local TGBT"/>			
Niveau :	<input type="text" value="RDC"/>			
Lot Technique :	<input type="text" value="Courants forts"/>			
Domaine Technique :	<input type="text" value="Distribution"/>			
Type d'équipement :	<input type="text" value="Disjoncteur"/>			
Quantité :	<input type="text" value="1"/>			
Année d'installation :	<input type="text" value="-"/>			
Marque et Modèle :	<input type="text" value="Hager 630"/>			
Caractéristiques technique :	<i>Non renseigné</i>			
Note de Conformité :	<input type="radio"/> 0	<input type="radio"/> 1	<input type="radio"/> 2	<input checked="" type="radio"/> 3
Note de Vétusté :	<input type="radio"/> 0	<input type="radio"/> 1	<input checked="" type="radio"/> 2	<input type="radio"/> 3
Note de Maintenabilité :	<input type="radio"/> 0	<input type="radio"/> 1	<input type="radio"/> 2	<input checked="" type="radio"/> 3
Note d'Efficacité :	<input type="radio"/> 0	<input type="radio"/> 1	<input type="radio"/> 2	<input checked="" type="radio"/> 3
Note d'Accessibilité :	<input type="radio"/> 0	<input type="radio"/> 1	<input type="radio"/> 2	<input checked="" type="radio"/> 3

Photo de l'équipement :

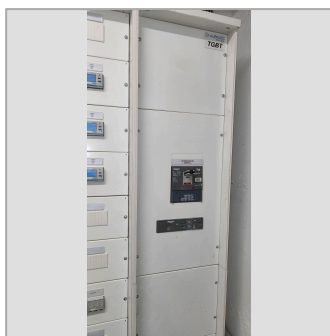

Photo de l'équipement :



Position :

## 125 - TGBT

### Panthéon\_Assas

Libellé de l'équipement :	Tableau général basse tension			
Batiment :	Campus Melun			
Local :	Local TGBT			
Niveau :	RDC			
Lot Technique :	Courants forts			
Domaine Technique :	Distribution			
Type d'équipement :	Tableau général basse tension			
Quantité :	1			
Année d'installation :	1996			
Marque et Modèle :	Sans objet			
Caractéristiques technique :	Non renseigné			
Note de Conformité :	<input type="radio"/> 0	<input type="radio"/> 1	<input checked="" type="radio"/> 2	<input type="radio"/> 3
Note de Vétusté :	<input type="radio"/> 0	<input checked="" type="radio"/> 1	<input type="radio"/> 2	<input type="radio"/> 3
Note de Maintenabilité :	<input type="radio"/> 0	<input type="radio"/> 1	<input type="radio"/> 2	<input checked="" type="radio"/> 3
Note d'Efficacité :	<input type="radio"/> 0	<input type="radio"/> 1	<input type="radio"/> 2	<input checked="" type="radio"/> 3
Note d'Accessibilité :	<input type="radio"/> 0	<input type="radio"/> 1	<input type="radio"/> 2	<input checked="" type="radio"/> 3

Photo de l'équipement :



Photo de l'équipement :

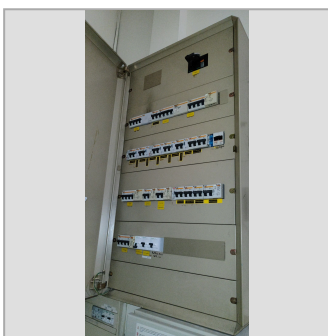

Position :

## 126 - Disjoncteur général

### Panthéon\_Assas

Libellé de l'équipement :	<input type="text" value="Disjoncteur général"/>		
Batiment :	<input type="text" value="Campus Melun"/>		
Local :	<input type="text" value="Local TGBT"/>		
Niveau :	<input type="text" value="RDC"/>		
Lot Technique :	<input type="text" value="Courants forts"/>		
Domaine Technique :	<input type="text" value="Distribution"/>		
Type d'équipement :	<input type="text" value="Disjoncteur"/>		
Quantité :	<input type="text" value="1"/>		
Année d'installation :	<input type="text" value="1996"/>		
Marque et Modèle :	<input type="text" value="Schneider Electric NSX 160"/>		
Caractéristiques technique :	<i>Non renseigné</i>		
Note de Conformité :	<input type="radio"/> 0	<input type="radio"/> 1	<input checked="" type="radio"/> 3
Note de Vétusté :	<input type="radio"/> 0	<input type="radio"/> 1	<input checked="" type="radio"/> 2
Note de Maintenabilité :	<input type="radio"/> 0	<input type="radio"/> 1	<input checked="" type="radio"/> 3
Note d'Efficacité :	<input type="radio"/> 0	<input type="radio"/> 1	<input checked="" type="radio"/> 3
Note d'Accessibilité :	<input type="radio"/> 0	<input type="radio"/> 1	<input checked="" type="radio"/> 3

Photo de l'équipement :

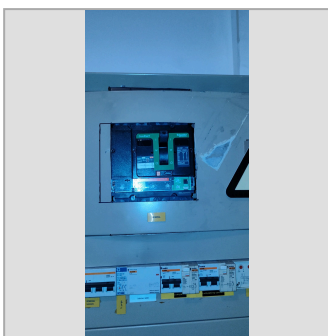
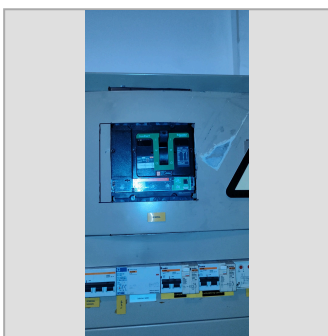

Photo de l'équipement :



Position :